



Diada familiar GAUDEIX DEL PARC EN FAMÍLIA

Dissabte 21 d'agost

Excursions, tallers i activitats d'educació ambiental

Lloc: la Vilella Alta

📍 **Pedrenca**

Activitats guiades a Montsant

Divendres Sant 2 d'abril

D'ermita a ermita

Senderisme interpretatiu

Preu persona: 15 € // 7 € menors de 12 anys

📍 **Pedrenca**

Cap de setmana 8 i 9 de maig

Els secrets de les plantes

Curs pràctic d'aromàtiques i remeieres.

A càrrec de: Mercè Valls i Josep Palet

Preu a consultar (inclou allotjament a Cal Mateu)

📍 **Pedrenca**

Divendres 13 d'agost

Pluja d'estels a Montsant

Observació d'estels fugaços. Identificació i mitologia

de les constel·lacions

Preu persona: 15 € // 7 € menors de 12 anys

📍 **Catsud**

EXPOSICIONS

Exposició permanent

Cartoixa d'Scala Dei.

Camí de la Cartoixa, s/n. 43379 Escaladei

"Les ermites de Montsant"

Exposicions temporals

(A disposició de qui les sol·liciti)

📍 **Parc Natural de Montsant**

"A casa, al tros i al carrer. Imatges de dones

dels pobles de Montsant"

"Montsant, descobreix-lo"



2010 Any Internacional de la Diversitat Biològica

- Per demanar més informació i formalitzar les inscripcions cal que us poseu en contacte amb les empreses o entitats organitzadores corresponents. Les places són limitades.

- Excepte el curs d'introducció a l'ornitologia, totes les activitats són gratuïtes, no inclouen, però, possibles despeses de manteniment, allotjament o altres que s'hi especifiquen.

- Els organitzadors es reserven el dret de modificar o suspendre qualsevol dels actes.

Patrocina:



montserrat.sola@gencat.cat
www.parcscatalunya.net
977.827.310

Organitza:



pedrenca@pedrenca.com
www.pedrenca.com
690.251.295



info@catsud.com
www.catalunyasud.net
636.162.426



guiatges@elbrogit.com
www.elbrogit.com
689.006.199

Col·labora:



GEPEC
secretaria@gepec.org / 977.331.142



ICO
anella@ornitologia.org / 934.587.893



Descobreix el Parc Natural de Montsant

Primavera - estiu 2010



Senderisme interpretatiu

Dissabte 19 de juny. Visita a mas Roger

Recorregut cultural per l'entorn de mas Roger alhora que gaudim d'un dia a Montsant. Amb la col·laboració de Montserrat Caballero, museòloga

Durada: mig dia. Inici: la Vilella Baixa

📍 **Parc Natural de Montsant**

Senderisme interpretatiu

Dissabte 26 de juny. El cim de Montsant amb lluna plena

Excursió nocturna

Durada: nit. Dificultat: baixa. Inici: Albarca

📍 **El Brogit Guiatges**

JULIOL

Sortida naturalística

Dissabte 3 de juliol. Vegetació de ribera al riu Montsant

Itinerari de flora

Durada: mig dia. Dificultat: baixa

Inici: Margalef de Montsant

📍 **Pedrenca**

Sortida-taller

Dissabte 10 de juliol. Arqueologia a l'Hort de la Boquera

Visita al jaciment, al laboratori i taller per conèixer com l'home prehistòric feia foc, caçava, fabricava eines, etc.

Activitat realitzada per Pilar Garcia-Arquelles, Jordi Nadal i Jofre Costa, membres del SERP de la UB

Durada: mig dia. Lloc: Margalef de Montsant

A la tarda, conferència a la sala Polivalent:

'El paisatge de Montsant a l'era glacial'

📍 **Parc Natural de Montsant**

Senderisme interpretatiu

Dissabte 10 de juliol. Llums crepusculars

Excursió per contemplar el capvespre

Durada: tarda-nit. Dificultat: baixa-mitjana

Inici: la Morera de Montsant

📍 **Catsud**

Hike

Saturday 24 th July. Full moon at the peak of Montsant

Night hike

Difficulty: low. Starting point: Albarca

📍 **El Brogit Guiatges**

AGOST

Senderisme interpretatiu

Dissabte 7 d'agost. Riu Montsant

Llegendes i patrimoni natural del riu. Excursió familiar

Durada: mig dia. Dificultat: baixa

Inici: Ulldemolins

📍 **Catsud**

Sortida-taller

Dissabte 7 d'agost. VI Nit catalana dels ratpenats

Taller, xerrada i passejada nocturna per conèixer

els quiròpters de Montsant

Organitzat amb el Museu de Granollers (Ciències Naturals)

Durada: tarda-nit.

Lloc: la Bisbal de Falset

📍 **Parc Natural de Montsant**

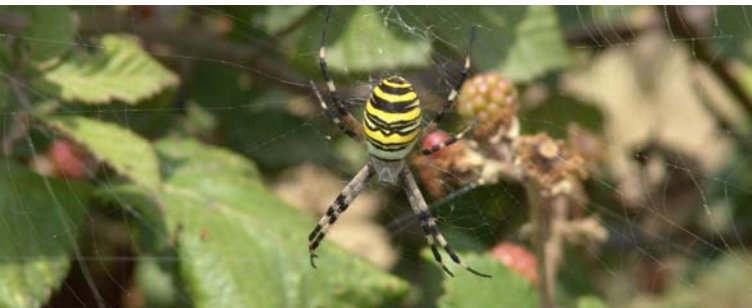



MARÇ

Senderisme interpretatiu

Diumenge 21 de març. Masos d'alçada

Cultura i paisatge
Durada: mig dia. Dificultat: baixa. Inici: Cabacés
📍 **El Brogit Guiatges**

Senderisme interpretatiu

Dissabte 27 de març. A vista d'ocell

Panoràmiques, cingles i rapinyaires
Durada: tot el dia. Dificultat: mitjana-alta
Inici: la Morera de Montserrat
📍 **Pedrenca**

ABRIL

Senderisme interpretatiu

Diumenge 11 d'abril. El Camí dels Cartoixans

De camí cartoixà a camí excursionista
Durada: mig dia. Dificultat: baixa. Inici: Albarca
📍 **Parc Natural de Montserrat**

Sortida-taller

Diumenge 11 d'abril. L'aigua de Montserrat

Aproximació al coneixement dels organismes que viuen al riu a partir de la metodologia del Projecte Rius
Inici: Cabacés
📍 **Gepec**

Senderisme interpretatiu

Dissabte 17 d'abril. El cor profund de Montserrat

Biodiversitat i paisatge
Durada: tot el dia. Dificultat: baixa. Inici: Ulldemolins
📍 **El Brogit Guiatges**

Senderisme interpretatiu

Dissabte 24 d'abril. Els castells de Montserrat

Paisatges i geologia
Durada: tot el dia. Dificultat: baixa
Inici: la Morera de Montserrat
📍 **Catsud**

Senderisme interpretatiu

Diumenge 25 d'abril. Camins de bast als Solans

Etnologia i paisatges
Durada: mig dia. Dificultat: baixa. Inici: Cabacés
📍 **Pedrenca**

MAIG

Sortida-taller

Dissabte 1 de maig. Montserrat, trobada amb la natura

Amb la col·laboració de Montserrat Domingo, ermitana de Montserrat
Durada: mig dia. Dificultat: baixa
Inici: Sant Joan del Codolar
📍 **El Brogit Guiatges**

Senderisme interpretatiu

Diumenge 2 de maig. La Vall del Silenci

Paisatges i tradicions
Durada: tot el dia. Dificultat: baixa. Inici: Ulldemolins
📍 **Catsud**

Curs d'introducció a l'ornitologia

8 i 9 de maig

Introducció a l'ornitologia de camp i a l'observació d'ocells
Durada: dissabte tot el dia i diumenge matí
Inici: Ulldemolins
📍 **Institut Català d'Ornitologia**

Sortida-taller

Dissabte 15 de maig. Orquídiades a Montserrat

Coneixerem les diferents espècies d'orquídiades de Sant Joan del Codolar amb la Montserrat Domingo
Durada: mig dia. Dificultat: baixa
Inici: Sant Joan del Codolar
📍 **Parc Natural de Montserrat**

Senderisme interpretatiu

Diumenge 16 de maig. El balcó dels Pèlics

Geologia espectacular
Durada: tot el dia. Dificultat: mitjana-alta
Inici: Ulldemolins
📍 **Pedrenca**

Dia Europeu dels Parcs

VI Diada del Parc a l'escola

Divendres 21 de maig

Jornada d'educació ambiental, lúdica i pedagògica.
Activitat dirigida al CEIP Onze de Setembre del Masroig

Sortida-taller

Dissabte 22 de maig. Fotografia i paisatge

Sessió teòrica i pràctica per aprendre a fotografiar la natura. Cal portar càmera reflex digital amb cable de transferència CPU
Durada: mig dia. Inici: la Figuera
📍 **Parc Natural de Montserrat**

Sortida-taller

Dissabte 22 de maig. Coneguem les formigues

Sortida entomològica per conèixer l'hàbitat, situació i curiositats de les formigues a Montserrat.
Amb S. Segura i F. García (AIM) i Josep M. Balanyà i Albert Poblet (GEPEC-EdC)
Durada: tot el dia.
Inici: Ulldemolins
📍 **GEPEC**

Sortida naturalística

Diumenge 23 de maig. Ocells de Montserrat

Amb la col·laboració de Josep Palet, naturalista
Durada: mig dia. Dificultat: baixa.
Inici: Cabacés
📍 **El Brogit Guiatges**

Sortida naturalística

Dissabte 29 de maig. On viuen els amfibis i rèptils de Montserrat?

Introducció a l'observació i identificació d'amfibis i rèptils en llibertat. Amb la col·laboració de Quim Soler del CRARC. Cal portar calçat còmode i binocles
Durada: mig dia.
Inici: la Vilella Alta
📍 **Parc Natural de Montserrat**

Sortida-taller

Diumenge 30 de maig. Escola de pesca a Montserrat

Taller de pesca per conèixer les espècies i la regulació de l'activitat al riu Montserrat
Amb la col·laboració d'Andrés Jiménez, membre de la Societat de Pesca de Móra la Nova
Durada: mig dia.
Lloc: Margalef de Montserrat
📍 **Parc Natural de Montserrat**

Sortida naturalística

Diumenge 30 de maig. Mosaic forestal a Sant Blai

Itinerari de flora
Durada: mig dia. Dificultat: baixa
Inici: la Morera de Montserrat
📍 **Pedrenca**

JUNY

Sortida-taller

Dissabte 5 de juny. Reconstruïm un marge!

Aprendrem a refer un marge de pedra seca, amb la col·laboració del mestre marger Josep M. Masip 'lo Cateri'
Durada: mig dia.
Lloc: la Vilella Alta
📍 **Parc Natural de Montserrat**

Senderisme interpretatiu

Diumenge 6 de juny. Montserrat místic

Història i paisatge
Durada: tot el dia. Dificultat: baixa.
Inici: Ulldemolins
📍 **Catsud**

Senderisme interpretatiu

Dissabte 12 de juny. De Montserrat a la Figuera

Història i paisatge
Durada: tot el dia. Dificultat: mitjana
Inici: la Vilella Baixa
📍 **El Brogit Guiatges**



Us animem a descobrir el Parc Natural de Montserrat a partir de les activitats que organitzem per aquesta primavera i estiu. Un programa divers que inclou senderisme interpretatiu, sortides naturalístiques, tallers i diades temàtiques per apropar-nos a aquest patrimoni natural i cultural. Moltes d'aquestes activitats compten amb la col·laboració d'entitats i individus que estudien aquest patrimoni, però també hi ha iniciatives de la mà de persones del territori que volen compartir el seu coneixement sobre Montserrat.

Vine i descobreix-lo!